

Editorial

A parte de los fines específicos que cada profesión persigue y en particular de la metodología que se emplea para el logro de esos objetivos, existe un trasfondo de habilidades y destrezas que todo ser humano desarrolla a partir de un potencial natural, lógico y constante, que a semejanza de las máquinas computadoras funciona como un sistema operacional, el cual guía sus actos y es soporte para traducir los conocimientos en algo operante y práctico. Es la transformación de la teoría en praxis, orientada hacia fines concretos y en búsqueda de la satisfacción de necesidades.

Pero en el fondo hay algo más sutil y que no se percibe por su propia naturaleza. Es lo que podríamos denominar tecnología mental, la cual conduce nuestros procesos racionales, así como los procesos productivos y administrativos.

La educación y un rediseño del proceso mental nos permitirá ampliar las capa-

*Fachada nueva Sede EAN "EL NOGAL"
Carrera 11 No. 78-47, Bogotá, D. C.*

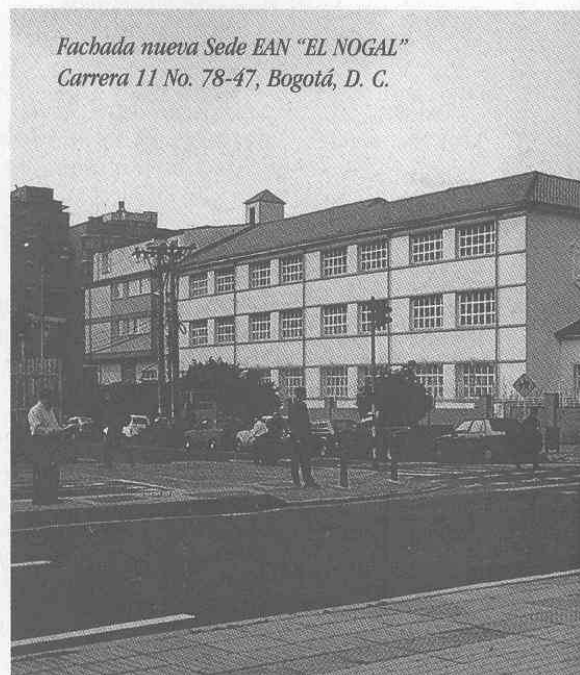

tidades creativas e innovadoras del ser humano, fundamentales para el desarrollo de la iniciativa empresarial.

El reordenamiento lógico de la mente nos puede ayudar a comprender mejor la teoría de la toma de decisiones y la solución de problemas, oficio natural y primordial de gerentes y empresarios.

Es necesario buscar el apoyo de aquellas disciplinas que se ocupan del estudio de la mente y procuran su mayor comprensión, y de todas aquellas que fijan marcos conceptuales dentro de los cuales se desenvuelven los emprendedores.

Este instrumento interdisciplinario habrá de insertarse no sólo

en currículos cuya incidencia es manifiesta sobre la problemática empresarial, sino en cualquier otro, dada la importancia que tienen para la formación integral del hombre.

ÁLVARO RUBIO SALAS

Rector

